

## CREDITI FORMATIVI



**E.C.M**  
Educazione Continua in Medicina

agena.s.

Il corso prevede **8 crediti formativi**.

Il provider è **FINIVEST CONGRESSI s.r.l.** ID 1569.

L'assegnazione dei crediti formativi sarà subordinata alla partecipazione effettiva al programma formativo, al rilevamento delle presenze in sala nella misura del 100% ed al superamento della verifica di apprendimento con una percentuale del 75% di risposte esatte.

## MODALITÀ DI PARTECIPAZIONE

La partecipazione è gratuita, a numero chiuso per le prime 100 iscrizioni pervenute tra Endocrinologia; Geriatria; Ginecologia e Ostetricia; Medicina Generale (Medici di Famiglia); Medicina Interna; Medicina Fisica e Riabilitativa; Nefrologia; Pediatria; Pediatria (Pediatri di Libera Scelta); Reumatologia; Ortopedia e Traumatologia e Farmacisti.

Per iscriversi bisogna collegarsi su [www.fininvestcongressi.it](http://www.fininvestcongressi.it) alla voce «Eventi in corso», accettare la privacy e compilare i campi anagrafici. Selezionare la voce «Partecipante» e successivamente vi arriverà una mail di conferma iscrizione.

IL CONVEGNO È STATO REALIZZATO CON IL CONTRIBUTO NON CONDIZIONANTE DI:

Major sponsor:



Altri sponsor:

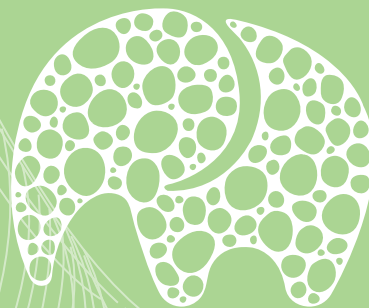

# CATANIA BONE SYMPOSIUM

6<sup>A</sup> EDIZIONE

CENTRO DI RIFERIMENTO REGIONALE  
PER LA PREVENZIONE, DIAGNOSI E CURA  
DELL'OSTEOPOROSI E DELLE ALTRE  
PATOLOGIE DEL METABOLISMO OSSEO

RESPONSABILE SCIENTIFICO  
PROF. AGOSTINO GAUDIO

## SEDE DEL CORSO

FOUR POINTS BY SHERATON HOTEL, CATANIA  
HOTEL & CONFERENCE CENTER  
Via Antonello Da Messina, 45 - Aci Castello (Catania)

## SEGRETERIA ORGANIZZATIVA E PROVIDER



FINIVEST CONGRESSI s.r.l. - ID 1569  
Via Gabriele D'Annunzio, 125  
95127 - Catania

Tel. +39 095 383412  
Fax +39 095 370419

segreteria@fininvestcongressi.it  
[www.fininvestcongressi.it](http://www.fininvestcongressi.it)

progetto grafico: buattadesign.it



Università  
di Catania



U.O.C. di Medicina Interna  
Direttore Prof. Pietro Castellino

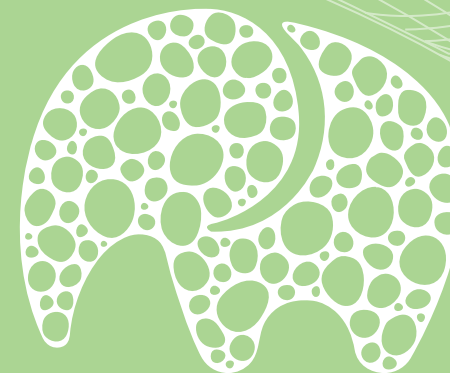

# CATANIA BONE SYMPOSIUM

6<sup>A</sup> EDIZIONE

20 – 21 GENNAIO 2023  
FOUR POINTS  
BY SHERATON HOTEL,  
CATANIA

PROF. PIETRO CASTELLINO  
PRESIDENTE DEL CONGRESSO

PROF. AGOSTINO GAUDIO  
RESPONSABILE SCIENTIFICO

Con il Patrocinio di:



Con il Patrocinio della  
Regione Siciliana -  
Assessorato della Salute



SIMI  
SOCIETÀ ITALIANA  
DI MEDICINA INTERNA  
Patrocinio



# PROGRAMMA SCIENTIFICO

## VENERDÌ 20 GENNAIO

- 14.00 **Registrazione partecipanti**  
14.30 **Saluti delle Autorità**  
14.45 **Presentazione del Convegno**  
15.00 **Lettura magistrale:**  
presenta P. Castellino  
**Algodistrofia: dalla fisiopatologia  
al trattamento** (B. Frediani)

## I SESSIONE

*Moderano: V. De Geronimo, N. Morabito, F. Purrello*

- 15.30 **Le ipercalcemie: diagnosi differenziale**  
(A. Scillitani)  
15.50 **Le ipofosforemie: approccio diagnostico  
e terapeutico** (A. Falchetti)  
16.10 **Fosfatasi alcalina: dall'ipofosfatemia  
all'iperfosfatemia** (S. Minisola)  
16.30 **Discussione**  
16.50 **Coffee break**

## II SESSIONE

*Moderano: M. Barbagallo, S. Salomone, S.S. Signorelli*

- 17.20 **I supplementi di calcio e vitamina D  
nella pratica clinica** (F. Vescini)  
17.40 **Bisfosfonati orali: efficacia e  
tollerabilità** (L. Dominguez)  
18.00 **Note AIFA 79 e 96** (D. Merlotti)  
18.20 **Discussione**  
18.40 **Lettura magistrale:**  
presenta S. Minisola  
**La malattia ossea di Paget** (R. Nuti)  
19.10 **Conclusioni prima giornata**

## SABATO 21 GENNAIO

- 08.30 **Registrazione partecipanti**

## III SESSIONE

*Moderano: G. D'Avola, L. Malatino, M. Vecchio*

- 09.00 **DEXA: fatti e misfatti** (D. Diacinti)  
09.20 **Il recupero del paziente anziano  
con frattura** (A. Romeo)  
09.40 **Le malattie ematologiche e il bone  
specialist: dalla talassemia alla  
mastocitosi** (A. Gaudio)  
10.00 **Discussione**  
10.20 **Coffee break**

## IV SESSIONE

*Moderano: F. D'Amico, F. Di Salvo, E. Morini*

- 10.50 **Teriparatide: dalle origini all'avvento  
dei biosimilari** (A. Catalano)  
11.10 **Denosumab: efficacia a lungo termine  
e gestione della sospensione**  
(C. Eller Vainicher)  
11.30 **Romozosumab: il bone builder**  
(I. Chiodini)  
11.50 **Terapie sequenziali e combinate**  
(L. Gennari)  
12.10 **Discussione**  
12.30 **Distribuzione questionari ECM  
e conclusioni**

**Prof. Mario Barbagallo**  
*Università degli studi di Palermo*

**Prof. Pietro Castellino**  
*Università degli studi di Catania*

**Prof. Antonino Catalano**  
*Università degli studi di Messina*

**Prof. Iacopo Chiodini**  
*Università degli studi di Milano*

**Dott. Ferdinando D'Amico**  
*Ospedale di Patti - ASP Messina*

**Dott. Giovanni D'Avola**  
*Ospedale S. Luigi ASP - Catania*

**Dott. Vincenzo De Geronimo**  
*Centro clinico diagnostico G.B. Morgagni - Catania*

**Dott. Fabio Di Salvo**  
*Fondazione Istituto G. Giglio - Cefalù*

**Prof. Daniele Diacinti**  
*Università "La Sapienza" di Roma*

**Prof.ssa Ligia Juliana Dominguez Rodriguez**  
*Università degli studi di Enna "Kore"*

**Dott.ssa Cristina Eller-Vainicher**  
*Ca' granda IRCCS Ospedale Maggiore Policlinico - Milano*

**Dott. Alberto Falchetti**  
*Istituto Auxologico italiano - IRCCS Milano*

**Prof. Bruno Frediani**  
*Università degli studi di Siena*

**Prof. Agostino Gaudio**  
*Università degli studi di Catania*

**Prof. Luigi Gennari**  
*Università degli studi di Siena*

**Prof. Lorenzo Malatino**  
*Università degli studi di Catania*

**Dott.ssa Daniela Merlotti**  
*AUOS Senese*

**Prof. Salvatore Minisola**  
*Università degli studi "La Sapienza" di Roma*

**Prof.ssa Nunziata Morabito**  
*Università degli studi di Messina*

**Dott.ssa Elisabetta Morini**  
*IRCSS Bonino Pulejo - Messina*

**Prof. Ranuccio Nuti**  
*Università degli studi di Siena*

**Prof. Francesco Purrello**  
*Università degli studi di Catania*

**Dott. Alfredo Romeo**  
*P.O. "A. Rizza" - Siracusa*

**Dott. Sergio Salomone**  
*Centro medico Polispecialistico "L'Emiro" - Palermo*

**Dott. Alfredo Scillitani**  
*Casa "Sollievo della Sofferenza" - S. G. Rotondo*

**Prof. Salvatore Santo Signorelli**  
*Università degli studi di Catania*

**Prof. Michele Vecchio**  
*Università degli studi di Catania*

**Dott. Fabio Vescini**  
*Azienda Sanitaria-Universitaria Friuli Centrale - Udine*